



# **E-Government als effektives Instrument der Daseinsvorsorge**

Institut für E-Business  
an der Fachhochschule Braunschweig/Wolfenbüttel  
Tel. 05331-9395250  
Fax: 05331-9395252  
[www.institut-ebusiness.de](http://www.institut-ebusiness.de)

## **Finanzkrise**

- Erhöhte Ausgaben der kommunalen Verwaltung durch Gesetze und Erlasse des Bundes und Landes (z.B. Gesetz zur Gewährleistung von Kindergartenplätzen, Sozialhilfegesetz..)
- „Perfektionierung des Wohlfahrtsstaates“ (Hohe Personalkosten)
- Abnahme der Steuereinnahmen
- Das praktizierte Finanzwesen (Kameralistik) hat nicht genügend Steuerungsinstrumente zur Verfügung gestellt, um rechtzeitig betriebswirtschaftliche Entscheidungen treffen zu können.

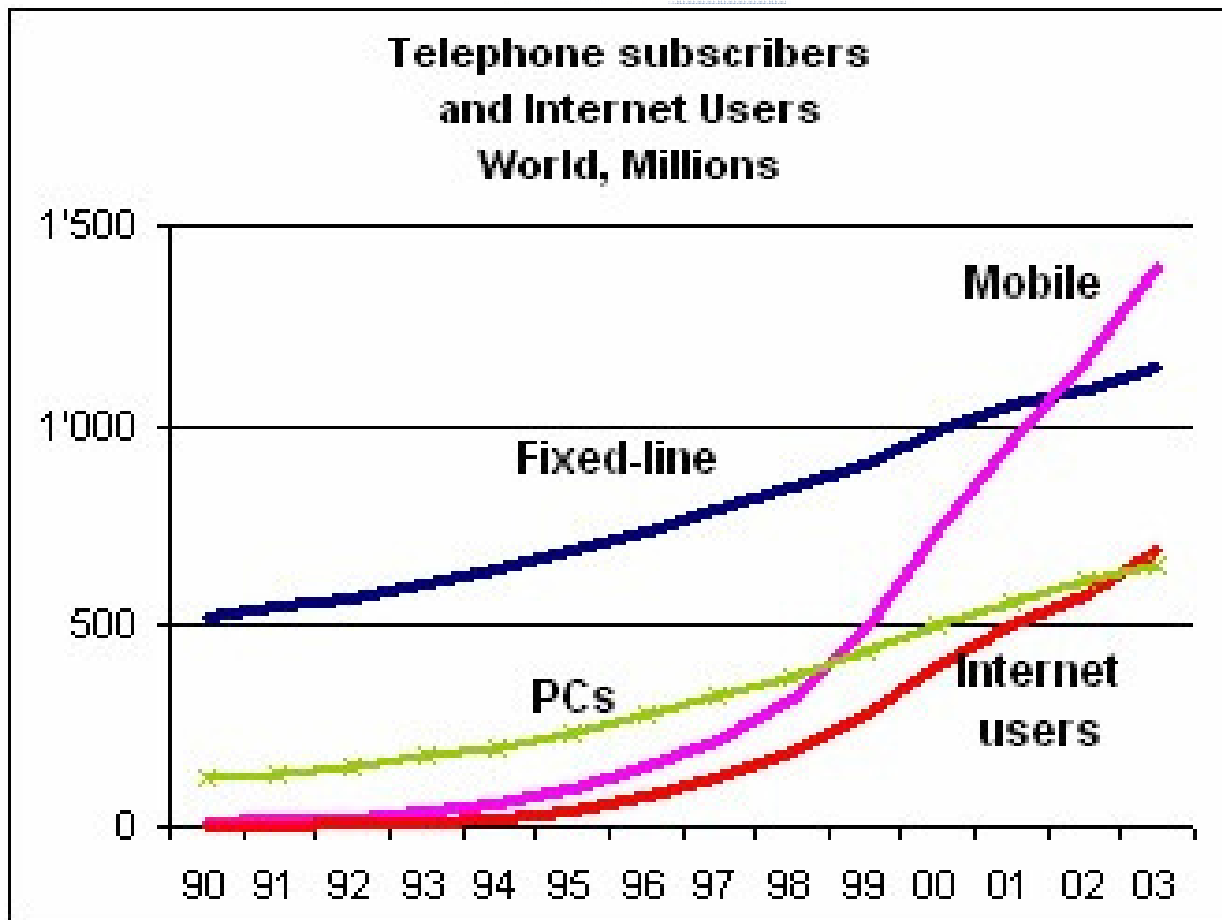

## WLAN-Hotspots: Fon-Router "La Fonera" now free

<http://maps.fon.com/>



**MOVIMIENTO FON MOVIMIENTO**  
**MAPS BETA**

Sprache: ▼

Optimiert für Firefox

**Deine FON Maps**

Das ist die **Fonero** FON Map. Klicke auf einen, um die Ansicht zu justieren.

**Nach Foneros suchen**

**Dynamische Map**

**Befindet sich Dein FON Access Point nicht an der exakten Adresse oder ist er gar nicht zu sehen? Benutze unsere neuen Tools und gib den exakten Standort an!**

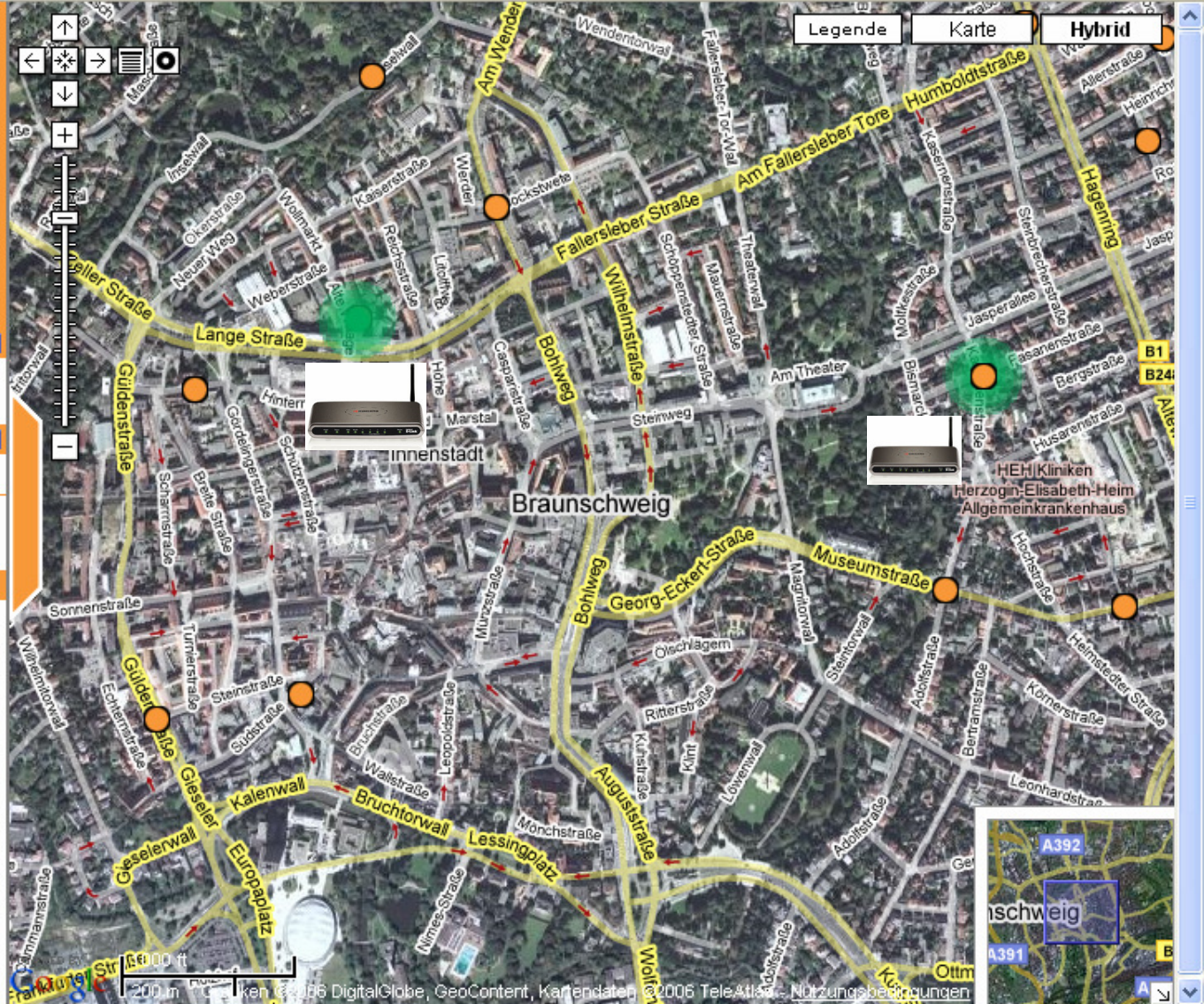





# ***Ganzheitliche Sicht des E-Government!***





# *Der Mehrwert des E-Government wird durch eine durchgängige elektronische Prozessbearbeitung optimiert.*

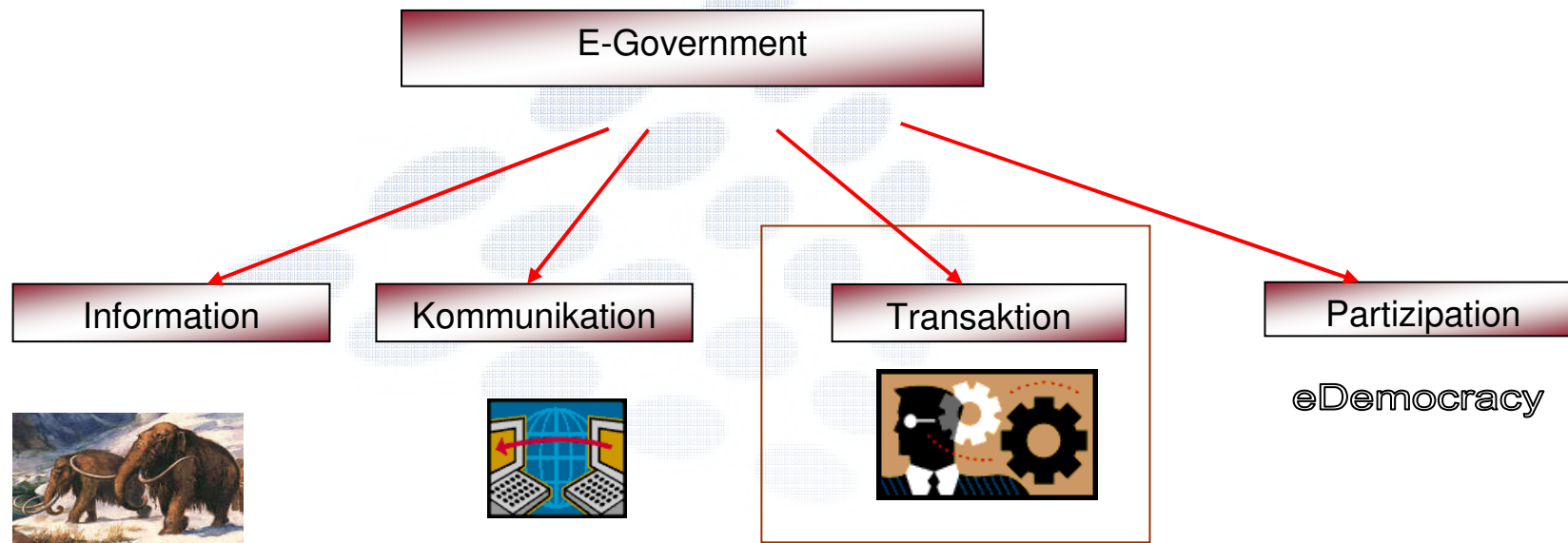



## Best Practice: Kindergartenanmeldung online in der SG Schladen

Willkommen bei der Samtgemeinde Schladen - Windows Internet Explorer

http://www.samtgemeinde-schladen.de/

Willkommen bei der Samtgemeinde Schladen

Suchbegriff  
suchen

Samtgemeinde Schladen

Home - Sitemap - eGovernment-Portal  
- Barrierefreie Textversion - Links  
- Impressum

**eGovernment-Portal Samtgemeinde Schladen**

Anregungen & Ideen

Wirtschaft

Haustiere

Kindergarten

Meldeservice

Dortgemeinschaftshäuser

Home - Kontakt - Impressum - Links -

eGovernment by Institut E-Business

KISS

Internet 100%



Willkommen bei der Samtgemeinde Schladen - Windows Internet Explorer

http://www.samtgemeinde-schladen.de/

Suchbegriff  **suchen**

**Samtgemeinde Schladen**

→ Home - Sitemap - eGovernment-Portal  
- Barrierefreie Textversion - Links  
- Impressum

**Home** ■  
**Aktuelles** ■  
**Kommunalwahl** ■  
**Bürgerservice** ■  
**Unsere Samtgemeinde** ■  
**Verwaltung & Politik** ■  
**Kinder & Jugendliche** ■  
**DGHs** ■  
**Sport & Freizeit** ■  
**Gesundheit** ■  
**Bildung & Soziales** ■  
**Touristik** ■  
**Veranstaltungen** ■  
**Vereine & Verbände** ■  
**Wirtschaft** ■  
**Textversion barrierefrei** ■  
**Notruf & Feuerwehr** ■

**Lesezeichen**  
**Piktogramme**  
**Kommentare**  
**Unterschriften**

**Samtgemeinde Schladen**

**- Aufnahme in den Kindergarten -  
(Aufnahmeerklärung)**

Samtgemeinde Schladen  
 Am Weinberg 9  
 38315 Schladen

Formular ID:  
 Prüfsumme:

**Ich beantrage einen Stammplatz für mein Kind / meine Kinder im Kindergarten**

Zutreffendes bitte ankreuzen bzw. ausfüllen!

Schladen, Im Winkel (halbtags)       Hornburg, Montelabbateplatz, halbtags  
 Schladen, Im Winkel (dreivierteltags)       Hornburg, Montelabbateplatz, dreivierteltags  
 Schladen, Im Winkel (ganztags)       Schladen, Inselweg, 7.00 - 12.30 Uhr

1 von 1      209,9 x 297 mm      100%

NT  
Y

de

Willkommen bei der Samtgemeinde Schladen - Windows Internet Explorer

http://www.samtgemeinde-schladen.de/

Suchbegriff

**Samtgemeinde Schladen**

Home - Sitemap - eGovernment-Portal  
 - Barrierefreie Textversion - Links  
 - Impressum

**Home**  
**Aktuelles**  
**Kommunalwahl**  
**Bürgerservice**  
**Unsere Samtgemeinde**  
**Verwaltung & Politik**  
**Kinder & Jugendliche**  
**DGHs**  
**Sport & Freizeit**  
**Gesundheit**  
**Bildung & Soziales**  
**Touristik**  
**Veranstaltungen**  
**Vereine & Verbände**  
**Wirtschaft**  
**Textversion barrierefrei**  
**Notruf & Feuerwehr**

Lesezeichen  
 Piktogramme  
 Kommentare  
 Unterschriften

Home - Kontakt - Impressum - Links

**IKISS**

Name, Vorname der Mutter:    
 geboren am:

Beruf:

Name, Vorname des Vaters:    
 geboren am:

Beruf:

Geschwister:  
 geb. am:   
 geb. am:

Hat das Kind eine Allergie, sonstige zu beachtende Krankheit, Behinderung oder erhält es eine Frühförderung; wenn ja, welche?

Straße:  Nr.:   
 Postleitzahl  Wohnort

eMail:

Telefonnummer  /

ggf. f. Notfall:  /

Freiwillige Angaben:  
 Hausarzt:   
 Krankenkasse:

Mir ist bekannt, dass ich im Falle der Erkrankung meines o.a. Kindes an einer ansteckenden Krankheit im Sinne des Bundesseuchengesetzes dies sofort der Kindergartenleitung melden muss. Während der Zeit der Erkrankung darf mein Kind den Kindergarten nicht besuchen. Ich wurde darauf hingewiesen, dass durch Verstöße gegen diese Vorschrift evtl. Schadenersatzansprüche gegen mich erhoben werden können.

Fachbereich: Formulardname\_001  
 Stand 05/04/2006

Seite 1 von 1

**Samtgemeinde Schladen**

1 von 1 209,9 x 297 mm 100%



Willkommen bei der Samtgemeinde Schladen - Windows Internet Explorer

http://www.samtgemeinde-schladen.de/

Suchbegriff

**Samtgemeinde Schladen**

→ Home - Sitemap - eGovernment-Portal  
 - Barrierefreie Textversion - Links  
 - Impressum

Home ■  
 Aktuelles ■  
 Kommunalwahl ■  
 Bürgerservice ■  
 Unsere Samtgemeinde ■  
 Verwaltung & Politik ■  
 Kinder & Jugendliche ■  
 DGHS ■  
 Sport & Freizeit ■  
 Gesundheit ■  
 Bildung & Soziales ■  
 Touristik ■  
 Veranstaltungen ■  
 Vereine & Verbände ■  
 Wirtschaft ■  
 Textversion barrierefrei ■  
 Notruf & Feuerwehr ■

Home -  
 Kontakt -  
 Impressum -  
 Links -

**Samtgemeinde Schladen**

**1. Schritt: "Formularansicht"**

Das Formular ist vollständig ausgefüllt. Benutzen Sie zur abschließenden Kontrolle **und** zum Drucken die Schaltfläche "Formularansicht".

Dieses Formular **müssen** Sie dann unterschreiben und bei der Gemeinde-verwaltung abgeben bzw. per Post schicken.

**2. Schritt: "Formular abschicken"**

**Erst durch das Drücken der Schaltfläche "Formular abschicken" werden Ihre Daten vorab über eine sichere Verbindung übertragen.**

Das Formular wurde erst dann erfolgreich an die Samtgemeinde übertragen, wenn Sie eine Empfangsbestätigung bekommen.

Done Internet 100%



Samtgemeinde Schladen

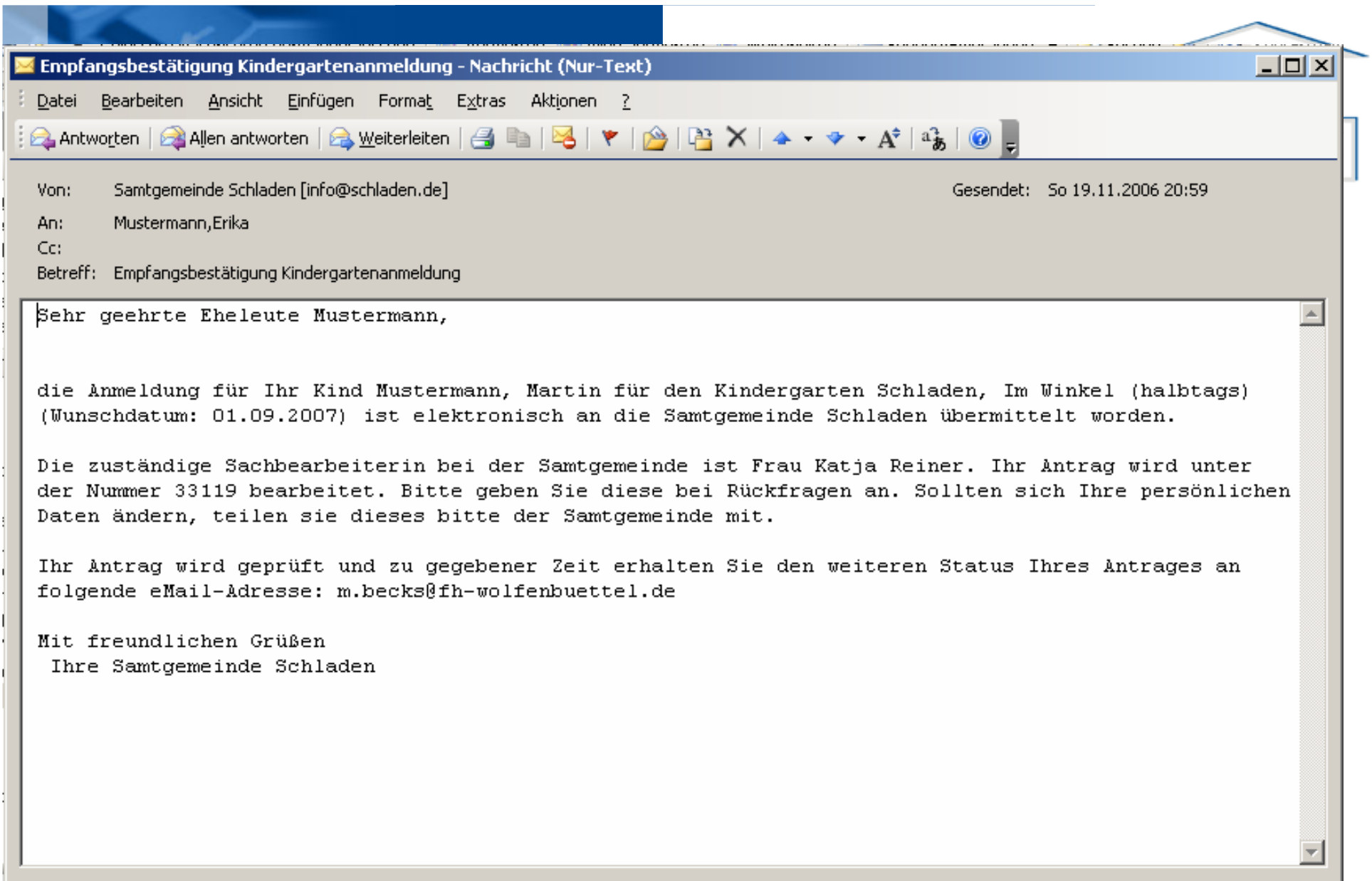

NetContracter Postfach - Windows Internet Explorer

https://formular-gateway.de/JInbox/index.jsp

NetContracter™ Inbox

bol SYSTEMHAUS

Postfach "Reiner" (Samtgemeinde Schladen)

ID	Formular	Beschreibung	Datum	Geprüft			
33119	Anmeldeformular Kindergarten Schladen	<a href="#">Kiga-Anmeldung: Mustermann, Martin</a>	19.11.2006	!			
33113	Abmeldebescheid bearbeiten Samtgemeinde Schladen	<a href="#">Kiga-Abmeldebescheid Reiner, Cedric</a>	16.11.2006	!			
33105	Abmeldebescheid bearbeiten Samtgemeinde Schladen	<a href="#">Kiga-Abmeldebescheid Reiner, Charlene</a>	15.11.2006	!			
33104	Aufnahmebescheid Kindergarten Schladen	<a href="#">Kiga-Aufnahmebescheid Reiner, Cedric</a>	15.11.2006	!			
32803	Aufnahmebescheid Kindergarten Schladen	<a href="#">Kiga-Aufnahmebescheid Fricke, Sebastian</a>	18.09.2006	!			

19.11.2006 21:00:16

Angemeldeter Benutzer: 'reiner' - © bol Behörden Online Systemhaus GmbH - V 1.9

Done Internet 100%

ITY

le

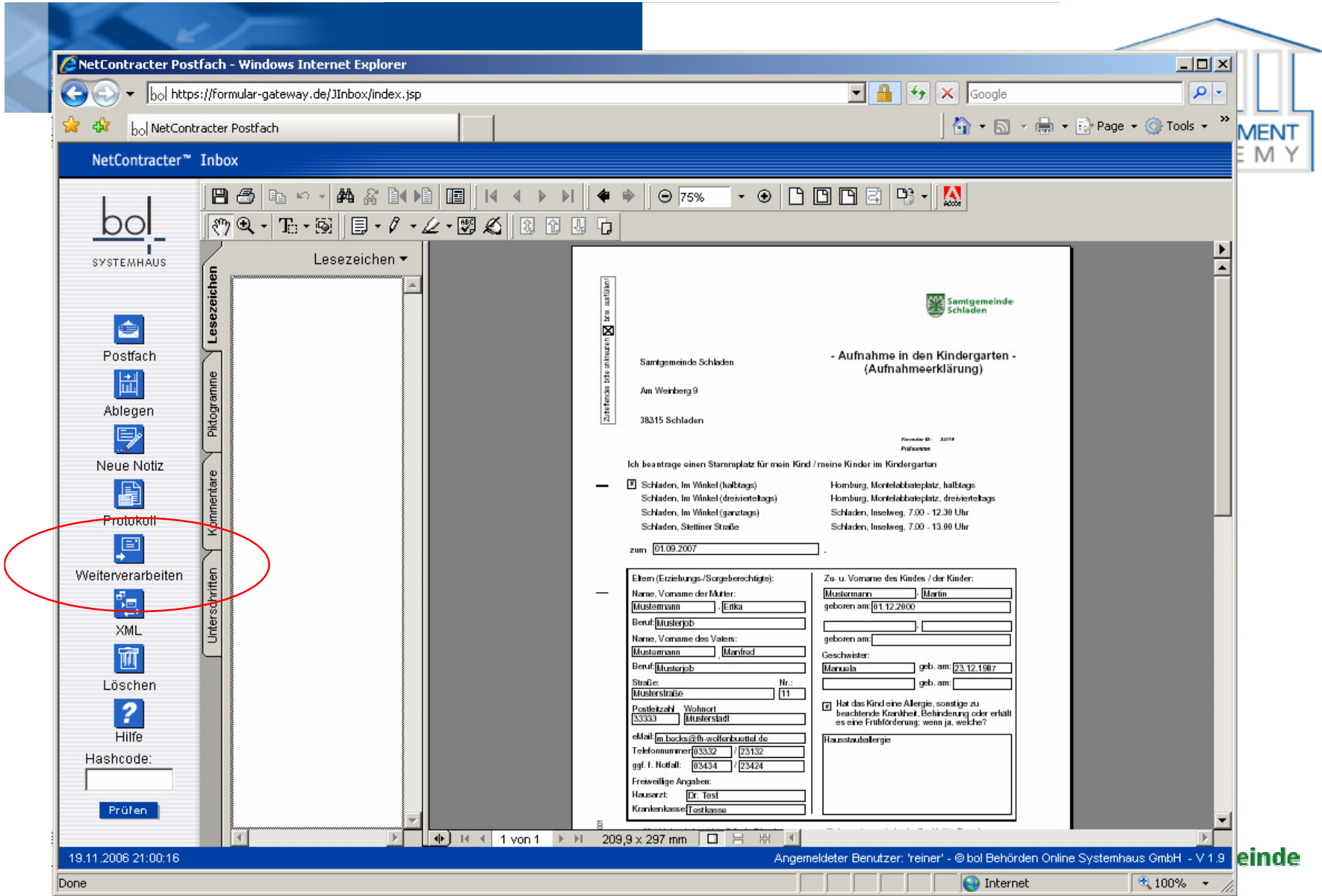

MENT  
E M Y

ende

KMU-Management - Mozilla Firefox

http://www.kmu-management.de/content/e6/index\_ger.html

Kostenlose Hotmail Links anpassen Windows Media Windows



- KMU aktuell
- News 2006
- Veranstaltungen
- Pressespiegel
- Das Projekt
- Seminarangebot
- Studien & Vorträge
- Gründer-Netz
- Newsletter
- Kontakt

- eLearning Portal »
- Impressum »
- Sitemap »
- Seite drucken »





**„ Jetzt werde ich  
mein eigener Chef ! “**

**Herzlich Willkommen beim Projekt KMU-Management**

Mit Hilfe dieses Projekts sollen Existenzgründungen in Niedersachsen, insbesondere durch zur Verfügungstellung des erforderlichen kaufmännischen Know-hows, gefördert und intensiv begleitet werden. Hierzu stehen den Teilnehmern fundierte Online-Seminare zur Verfügung. Des Weiteren bieten wir Ihnen mit dieser Website ein umfassendes Informationsportal rund um das Thema Existenzgründung.



**Aktuelle Informationen von uns für Sie:**

**Auf zu neuen Ufern: Innovationsförderung in Niedersachsen ab 2007**  
 07.11.2006 | am 16.11.2006 ab 16:00 Uhr im Dorfgemeinschaftshaus Schladen  
[\[mehr ...\]](#)

**Anmeldung zum  
KMU-Management  
jetzt profitieren !**

**Testzugang:**  
 Möchten Sie kostenlos und unverbindlich unser neues eLearning-Portal testen? Einfach das Formular ausfüllen und wir setzen uns mit Ihnen in Verbindung!  
[\[mehr ...\]](#)

**Abschlussprüfung**  
 Am Samstag, 16.12.2006, findet von 9 bis 12 Uhr die Abschlussklausur in Raum 14 der FH Wolfenbüttel statt!

Fertig

ENT  
MY

# M-Government im öffentlichen Dienst

## Amt für Straßen und Verkehrstechnik der Stadt Köln

2.141 km	Straße	
	Gehweg	6.616.605 m <sup>2</sup>
	Fahrbahn	15.840.161 m <sup>2</sup>
	Radweg	637.721 m <sup>2</sup>
	...	
	Gesamt:	<b>30.838.688 m<sup>2</sup></b>





Vielen Dank  
für die Aufmerksamkeit!